ORANGE THE WORLD 2026

STOPP GEWALT GEGEN FRAUEN

UN WOMEN DEUTSCHLAND

MÖGLICHKEITEN FÜR SCHULEN

ORANGE THE WORLD 2026

Gewalt gegen Frauen und Mädchen beginnt mit Alltagssexismus und endet in Femiziden. Gewalt wird mehrheitlich von Männern ausgeübt und gedeiht auf dem Nährboden patriarchaler Normen.

2026 möchte UN Women Deutschland die Rolle von Männern und Jungen bei der Beendigung geschlechtsspezifischer Gewalt stärker in den Vordergrund rücken, über die strukturellen Ursachen geschlechtsspezifischer Gewalt informieren und aufzeigen, wie alle Menschen sich dagegen einsetzen können.

Ziele der Kampagne: Aufmerksamkeit für das Thema schaffen und es aus der Tabuzone holen, Hilfsangebote für Betroffene bekannter machen sowie politische und gesellschaftliche Veränderungen anstoßen, um geschlechtsspezifische Gewalt langfristig zu beenden.

Die UN-Kampagne „Orange The World“ macht seit 1991 auf Gewalt aufmerksam: vom Internationalen Tag zur Beendigung der Gewalt gegen Frauen am

25. November bis zum 10. Dezember,

dem Tag der Menschenrechte.

16 Tage lang zeigen auf der ganzen Welt Menschen, Organisationen, Städte und Unternehmen mit der Farbe Orange ihre Nulltoleranz gegen Gewalt an Frauen.

UN WOMEN DEUTSCHLAND

ZAHLEN & FAKTEN

Geschlechtsspezifische Gewalt in Deutschland

- **Jeden zweiten Tag** tötet ein Mann seine (Ex-)Partnerin.
- **Alle vier Minuten** fügt ein Mann seiner (Ex-)Partnerin Gewalt zu.
- **63 %** der Frauen in Deutschland erleben digitale Gewalt.
- **Über 90 %** der jungen Frauen haben starke bis extreme Angst, wenn sie nachts unbekannten Männern begegnen.
- **Jede zweite Frau in Deutschland** wurde bereits sexuell belästigt.

Quellen (von oben nach unten):

- BKA; BKA; HateAid; Institut für Generationenforschung: „Jugendtrendstudie 2025"; LeSuBIA 2026

Definition: Geschlechtsspezifische Gewalt

Gewalt gegen Frauen ist weltweit eine der am stärksten verbreiteten Menschenrechtsverletzungen.

Gewalt kann jede Frau treffen, unabhängig vom Alter, dem sozialen Status, der Herkunft oder dem Wohnort. Die Täter sind in den meisten Fällen Männer.

Gewalt gegen Frauen ist ein gesamtgesellschaftliches Problem und braucht gesamtgesellschaftliche Lösungen.

UN WOMEN DEUTSCHLAND

AUFKLÄREN UND SENSIBILISIEREN

Verwenden Sie unser Bildungsmaterial, um im Unterricht mit den Schüler*innen über das Thema Gewalt gegen Frauen und Mädchen zu sprechen, um Aufmerksamkeit zu genieren und die Schüler*innen für das Thema zu sensibilisieren. Damit leisten Sie wichtige **Präventionsarbeit.**

Nutzen Sie die erarbeiteten Ergebnisse, um andere an einem Infostand darauf aufmerksam zu machen, Spenden zu sammeln oder eigene Engagement-Ideen mit den Schüler*innen zu entwickeln.

Bildungsmaterialien zum Download:

- Gewalt gegen Frauen und Mädchen beenden
- Digitale Gewalt
- Femizide beenden
- Übersicht: Formen der Gewalt gegen Frauen und Mädchen
- Aktiv werden gegen Gewalt an Frauen und Mädchen

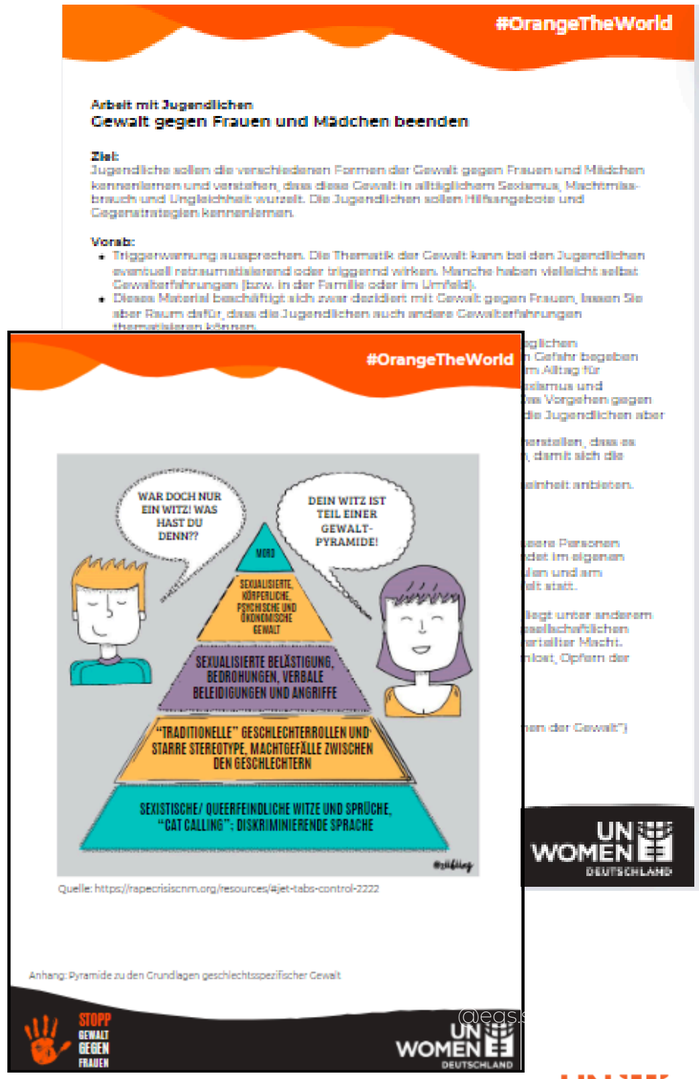

UN WOMEN DEUTSCHLAND

ZUM HANDELN AKTIVIEREN

In Schulen in Berlin, Potsdam, Leipzig, Köln und Bonn kommen wir mitkostenlosen, interaktiven Workshops direkt an Ihre Schule.

Die Workshops sind für eine Doppelstunde (ca. 90 Minuten) konzipiert und richten sich an Schüler*innen ab der 9. Klasse.

Inhalte sind unter anderem Fakten zu geschlechtsspezifischer Gewalt sowie die international erprobte 5D-Methode, die konkrete Strategien für Zivilcourage vermittelt.

Unser Ziel ist es, Jugendlichen Handlungssicherheit zu verleihen, ein respektvolles Miteinander zu fördern und einen offenen Dialog über ein Thema anzustoßen, das viele betrifft, aber selten besprochen wird.

Mehr Informationen: Stand Up

STANDUP against street harassment by L'ORÉAL PARIS with RIGHT TO BE ____ UN WOMEN DEUTSCHLAND

INFORMIEREN UND ENGAGIEREN

Erstellen Sie mit den Schüler*innen Informationsplakate oder nutzen Sie unsere Vorlagen, um Mitschüler*innen, Eltern oder Passant*innen über Orange the World, Aktions- und Hilfsmöglichkeiten zu informieren.

Machen Sie im Schulgebäude mit orangen Handabdrücken darauf aufmerksam, dass Gewalt in Ihrer Schule nicht toleriert wird.

Hängen Sie Poster auf und legen Sie Flyer, Postkarten und Sticker aus.

UN WOMEN DEUTSCHLAND

SPENDEN

UN Trust Fund zur Beendigung der Gewalt gegen Frauen

Organisieren Sie einen **Sponsorenlauf**, einen Kuchenverkauf oder eine Fotoaktion, um Aufmerksamkeit zu schaffen und Spenden zu sammeln. Den Spendenflyer finden Sie hier.

Mit den Spenden trägt die Schule zur Prävention von Gewalt und zu Schutz- und Hilfsangeboten für betroffene Frauen und Mädchen weltweit bei.

Eine Spende ist auch unkompliziert online unter www.gewalt-stoppen.org möglich.

UN WOMEN DEUTSCHLAND

ÖFFENTLICHKEITSARBEIT

Machen Sie auf Ihrer Webseite und Ihren Social Media Kanälen deutlich, dass Sie sich entschieden gegen alle Formen der Gewalt an Frauen und Mädchen einsetzen. Posten Sie zum Beispiel ein **Foto mit "Stopp Hand"** und klarem Statement gegen Gewalt. Oder nutzen Sie unsere **Social Media Vorlagen (Link)**.

Credit: Deutsche Botschaft Belgien

Nutzen Sie den Hashtag **#StoppGewalt**, linken Sie auf die Webseite **www.gewalt-stoppen.org** und verlinken Sie die Social Media Kanäle von UN Women Deutschland:

Instagram: @unwomengermany
Facebook: @unwomengermany
X: @UNWomen_Germany
LinkedIn: @UN Women Deutschland

ORANGE BÄNKE AUFSTELLEN

Setzen Sie durch orange Bänke ein Zeichen gegen Gewalt an Frauen und Mädchen. Sitzbänke eignen sich sehr gut, um das Thema ins Zentrum der öffentlichen Wahrnehmung zu rücken und zu Gesprächen einzuladen.

Schüler*innen können bestehende Bänke lackieren oder etwa aus Europaletten Bänke selbst bauen.

Bringen Sie an den Bänken Schilder oder Plaketten an, die auf www.gewalt-stoppen.org, das Hilfetelefon und lokale Hilfsangebote verweisen.

Credit: Ärztekammer Westfalen-Lippe

Credit: Stadt Troisdorf

UN WOMEN DEUTSCHLAND

FAHNEN & ORANGE BELEUCHTUNG

Hissen Sie orange "**Stopp Gewalt"-Fahnen** an am Schulgebäude. Gerne stellen wir Ihnen die Druckdatei für die Fahne kostenfrei zur Verfügung.

Beleuchten Sie Gebäude in Orange – selbstverständlich bitten wir Sie, nur die Beleuchtung orange einzufärben, die ohnehin in Benutzung ist.

Basteln Sie mit den Schüler*innen **orange Windlichter**, die Sie während des Aktionszeitraums in die Fenster stellen.

UN WOMEN DEUTSCHLAND

"STOPP GEWALT"-PINS

Schulpersonal und Schüler*innen tragen am 25. November und im Aktionszeitraum unsere Stopp-Hand an der Kleidung und setzen ein sichtbares Zeichen gegen Gewalt an Frauen und Mädchen.

Veröffentlichen Sie ein Fotos mit den Pins auf den sozialen Medien, auf Ihrer Webseite und in der internen Kommunikation. Nutzen Sie den Hashtag #StoppGewalt, verlinken Sie für mehr Informationen auf **www.gewalt-stoppen.org** und positionieren Sie sich klar gegen Gewalt an Frauen und Mädchen.

Credit: Europäische Zentralbank

UN WOMEN DEUTSCHLAND

INFORMATIONSMATERIAL

Kommen Sie für Hintergrundinformationen, Postkarten, Plakate, Flyer oder Aufkleber gerne auf uns zu oder laden Sie Druckmaterialien unter www.gewalt-stoppen.org herunter.

UN WOMEN DEUTSCHLAND

ÜBER UN WOMEN DEUTSCHLAND

UN Women Deutschland ist ein gemeinnütziger Verein und eines von weltweit 13 nationalen Komitees, die die Arbeit der UN-Behörde „UN Women“ zur Gleichstellung der Geschlechter und Stärkung von Frauen durch Öffentlichkeitsarbeit und Fundraising unterstützen.

UN Women Deutschland ist davon überzeugt, dass allen Menschen ein Leben frei von Gewalt und Diskriminierung zusteht. Und dass wir die Unterstützung aller Geschlechter brauchen, um die Gleichstellung wirklich umzusetzen.

UN WOMEN DEUTSCHLAND

KONTAKTIEREN SIE UNS

... für Materialbestellungen, Kooperationen oder Fragen:

Bettina Jahn
Referentin für Kampagnen, Kommunikation und Presse

Telefon: 01746652175
E-Mail: b.jahn@unwomen.de

UN WOMEN DEUTSCHLAND

GEMEINSAM KÖNNEN WIR ETWAS VERÄNDERN.

Vielen Dank
für Ihre Unterstützung!

UN WOMEN DEUTSCHLAND